



**Jednota dôchodcov na Slovensku,  
Okresná organizácia Rožňava**  
049 31 Rakovnica 19 [ladislavfabian19@gmail.com](mailto:ladislavfabian19@gmail.com) č.tel.: 0903439818

## **POZVÁNKA**

Okresná organizácia JDS Rožňava  
vás pozýva v spolupráci s MO JDS Čierna Lehota na okresnú seniorskú turistiku

### **Čierna Lehota a okolie** **dňa 17. mája 2023 (streda)**

#### **Program**

##### **1/ Zraz účastníkov:**

V Čiernej Lehote na ihrisku pri poľovníckej chate o 11:00 hod.

##### **2/ Individuálna doprava na podujatie:**

- Vlastným dopravným prostriedkom.
- Autobusom verejnej dopravy

##### **2/ 11:00 hod. Zahájenie podujatia**

Príhovor zástupcov OO JDS Rožňava a MO JDS Čierna Lehota  
Organizačné pokyny.

##### **3/ 11:30 hod. Štart na jednotlivé trasy.**

Dĺžka trás v okolí obce cca 6 km a 4 km.

##### **4/ 13:30 hod.**

Stretnutie účastníkov podujatia po turistike na ihrisku.  
MO JDS Čierna Lehota zabezpečí na podujatí guláš (4,00 €/porcia).  
Lístky na guláš zakúpi vedúci príslušnej MO JDS pre svojich členov spoločne.

##### **5/ 15:15 hod.**

Oficiálne ukončenie okresnej seniorskej turistiky. Voľné posedenie na mieste stretnutia.  
Individuálny odchod účastníkov podujatia domov.

**Účasť na turistike je na vlastnú zodpovednosť účastníka!**

#### **Organizačné pokyny:**

MO JDS – Záväzná prihláška na okresnú seniorskú turistiku včítane zoznamu účastníkov a počtu záujemcov o guláš oznámte na mailovú adresu: [mmarkusovsky@gmail.com](mailto:mmarkusovsky@gmail.com) alebo telefonicky: +421 907 261652 (Martin Markušovský) do 11.mája 2023 (štvrtok).

Mgr. Ladislav Fabián

Predseda OO JDS Rožňava

Príloha: Orientačná mapa miesta stretnutia.

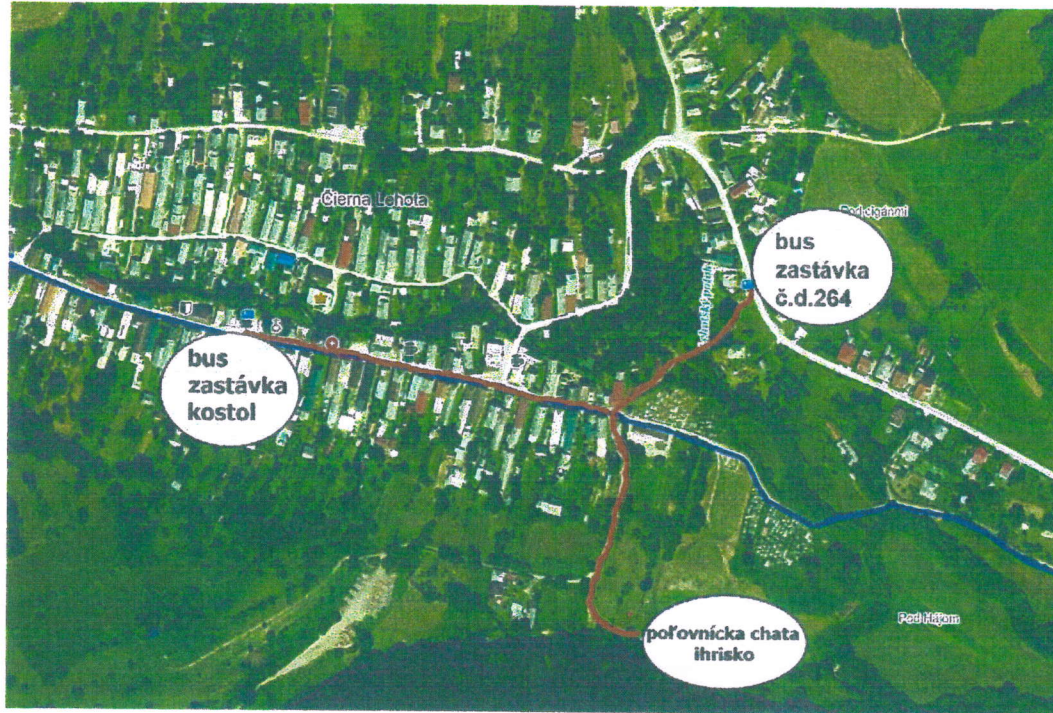

**Verejná autobusová doprava:**

Rožňava (nást. č. 15) 9:15 hod. (cez Plešivec); (nást. č.9) 10:00 hod. (prestup v Štítniku)  
Čierna Lehota 10:46 hod. 10:46 hod.

Odchody autobusov z Čiernej Lehoty do Rožňavy 14:26 hod.; 15:35 hod.; 17:06 hod.

ZÁUJEM O GULÁŠ PROSÍM NAHLÁSIŤ  
P. B. TÓTHOVEJ - PŘESEDNĚČKE ZO JDS  
DO 10. 11. 2023 NA T.Č. 0911368269